

MAPEAMENTO TOPOGRÁFICO

Processo de Certificação de Nomes Geográficos

Projeto: PNGPR Toponímia passo a passo

Executores: IBGE-SC/ITC-PR/SEPL-PR

Escala: 1:50.000

Equipe: Carlos Roberto Fernandes Pinto, Gislene Lessa, Izabella Maria Swierczynski

Nomenclatura da Carta: MI-2840-4

Equipe: Douglas Ferreira dos Santos, Gislene Lessa, Juvenal Sena Ribeiro

Data: 28/08/2009 e 31/08/2009

Nº da Quadricula: MI-2840-4 PALMEIRA/ **MI-2840-4-NE/ 595199**

Item	Topônimo	Histórico / Alternativo / Erro	Comentário pós campo	Situação base
1	Colônia do Lago	Lago (A)		Manter
2	Arroio Água Clara			Incluir
3	Arroio Potreirinho		Outro curso d'água com o mesmo nome nas quadriculas 580199 / 577199	Manter
4	Sanga do Lago	Arroio Rancho Velho (A)		Incluir
5	Estrada Rincão da Estação			Incluir
6	Cemitério São João		Foto placa	Incluir
7	Arroio Uber			Incluir
????	Arroio do Lote		Não foi localizado	Pesquisar

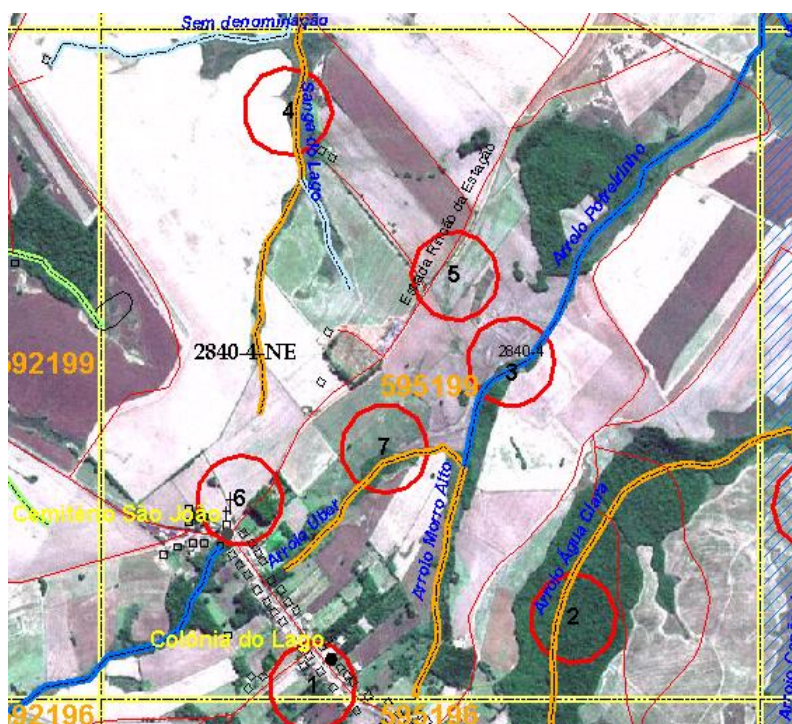

Item	Informante	Idade	Tempo de moradia
1	A P	48	
	A K	38	38
	A K	34	34
	Z H C	65	65

Item	Informante	Idade	Tempo de moradia
	L H	76	76
2	L H	76	76
3	L H	76	76
	A K	38	38
	A K	34	34
	Z H C	65	65
4	P G	85	85
	L H	76	76
7	Z H C	65	65
	A H	39	39
	L H	76	76
???	A K	38	38
	A K	34	34
	A H	39	39

Observações:

1- A caminho da quadrícula 2840-4 SE passamos pela localidade Colônia do Lago (não havia placa) no sentido Ponta Grossa – Palmeira, PR-151.

Mais adiante é a Fazenda São Pedro da D. Mathilde. Na Colônia do Lago. Tinha um lago que secou.

4- O Sr. L H mencionou a existência de um Rancho Velho que teria dado origem ao nome Arroio Rancho Velho. Contudo o Sr P G, contestou a existência de um rancho, e disse que conhece como Sanga do Lago. Ambos confirmaram a nascente como sendo próximo ao cemitério. Optamos pelo nome Sanga do Lago como nome e o outro como nome alternativo.

???. Arroio do Lote foi citado por três pessoas, mas não foi possível identificar. Talvez seja o mesmo curso d'água denominado Arroio Água Branca. Necessário pesquisar melhor.