

## MAPEAMENTO TOPOGRÁFICO

### Processo de Certificação de Nomes Geográficos

**Projeto:** PNGPR Toponímia passo a passo

**Executores:** IBGE-SC/ITC-PR/SEPL-PR

**Escala:** 1:50.000

**Equipe:** Carlos Roberto Fernandes Pinto, Gislene Lessa, Izabella Maria Swierczynski

**Nomenclatura da Carta:** MI-2840-4

**Equipe:** Douglas Ferreira dos Santos, Gislene Lessa, Juvenal Sena Ribeiro

**Data:** 28/08/2009 e 01/09/2009

### Nº da Quadricula: MI-2840-4 PALMEIRA/ **MI-2840-4-NE/ 598199**

Item	Topônimo	Histórico / Alternativo / Erro	Comentário pós campo	Situação base
1	Arroio da Cachoeira	Arroio do Monjolo (H)		Atualizar
2	Arroio Botuquara	Arroio Botucuará (A)		Atualizar
3	Arroio Capão das Varas			Incluir
4	Chácara Botuquara			Incluir
5	Capão Bonito	Fazenda Capão Bonito		Incluir
6	Fazenda Alegre			Manter

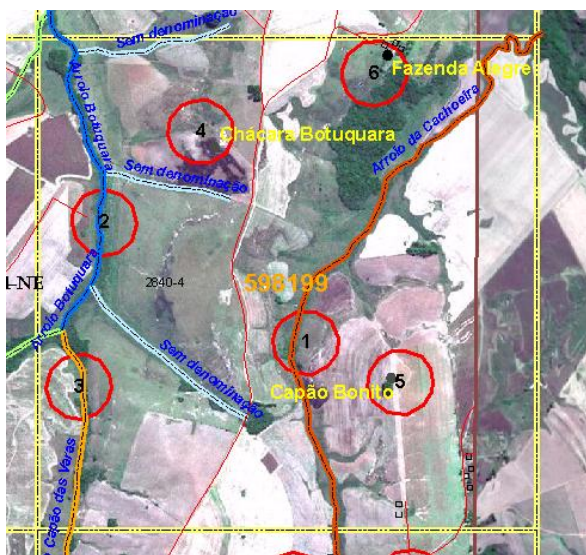

Item	Informante	Idade	Tempo de moradia
1	AK	38	19
	AK	34	19
	RB O	48	
	LH	76	76
2	RBO	48	
	ZHC	65	
	LH	76	76
3	LH	76	
5	JMB	82	46
	OB	80	57
6	RBO	48	

Observações: Verificar grafia do Arroio Botuquara (2). Na carta Ponta Grossa outro curso d'água como Rio Botuquara. Há placa na estrada.