

MAPEAMENTO TOPOGRÁFICO

Processo de Certificação de Nomes Geográficos

Projeto: PNGPR Toponímia passo a passo

Executores: IBGE-SC/ITC-PR/SEPL-PR

Escala: 1:50.000

Equipe: Douglas Ferreira dos Santos, Gislene Lessa,
Juvenal Sena Ribeiro

Nomenclatura da Carta: MI-2840-4

Data: 01/09/2009

Nº da Quadricula: MI-2840-4 PALMEIRA/ MI-2840-4-NE/ 598205

Item	Topônimo	Histórico / Alternativo / Erro	Comentário pós campo	Situação base
1	Sem denominação		Não pesquisado	Manter
2	Fazenda Cambijú Moss		Placa	Manter
3	Sem denominação		Não pesquisado	Manter
4	Sem denominação		Não pesquisado	Manter
5	Sem denominação		Não pesquisado	Manter
6	Sem denominação		Não pesquisado	Manter
7	Fazenda Vila Velha			Incluir

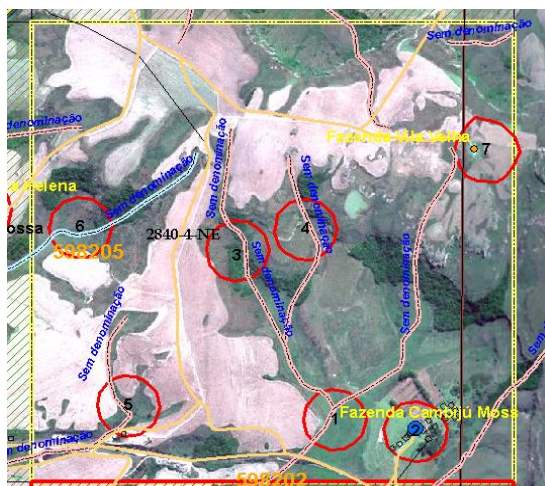

Observações: Não foi possível visitar a fazenda, portão cadeado. Telefone na placa para contato posterior.