

MAPEAMENTO TOPOGRÁFICO

Processo de Certificação de Nomes Geográficos

Projeto: PNGPR Toponímia passo a passo

Executores: IBGE-SC/ITC-PR/SEPL-PR

Escala: 1:50.000

Equipe: Douglas Ferreira dos Santos, Gislene Lessa,
Juvenal Sena Ribeiro

Nomenclatura da Carta: MI-2840-4

Data: 03/09/2009

Nº da Quadricula: MI-2840-4 PALMEIRA/ MI-2840-4-NE/ 598208

Item	Topônimo	Histórico / Alternativo / Erro	Comentário pós campo	Situação base
1	Fazenda Araújo	Fazenda Estância Nova (H), placa	Novo proprietário	Atualizar
2	Rio Guabiroba		Placa	Manter
3	Sem denominação		Não pesquisado	Manter
4	Sem denominação		Não pesquisado	Manter
5	Sem denominação		Não pesquisado	Manter

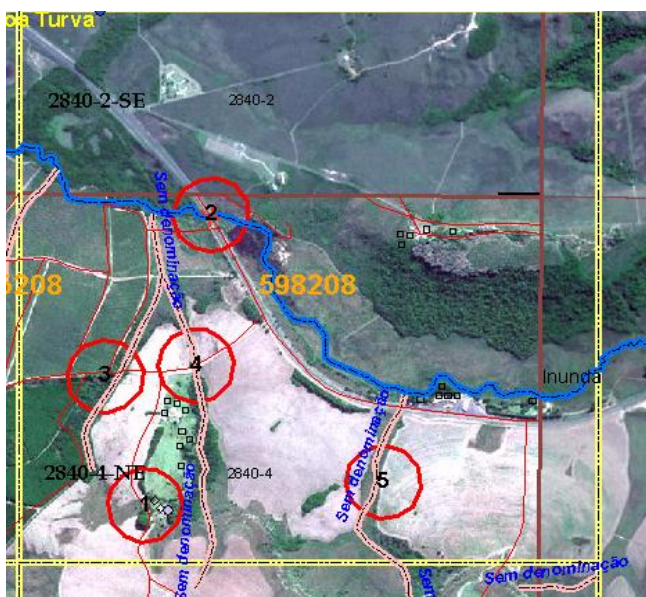

Item	Informante	Idade	Tempo de moradia
1	P A B	64	2

Observações:

1 - Mapa feito pela fundação ABC