

MAPEAMENTO TOPOGRÁFICO

Processo de Certificação de Nomes Geográficos

Projeto: PNGPR Toponímia passo a passo

Executores: IBGE-SC/ITC-PR/SEPL-PR

Escala: 1:50.000

Equipe: Paulo Roberto Guimarães Leal e Wilson Barbosa

Nomenclatura da Carta: MI-2840-4

Data: 01/ 09/2009

Nº da Quadrícula: MI-2840-4 PALMEIRA/ **MI-2840-4-NO/ 574202**

Item	Topônimo	Histórico/Alternativo	Comentário pós campo	Situação base
1	Sem denominação	-		Manter
2	Fazenda Monza		Existe, mas não considerar	Manter
3	Rio Guaraúna	-	Confirmado	Manter
4	Arroio Santana	-	Denominado em campo	Incluir
5	Arroio Limeira	-	Confirmado	Manter

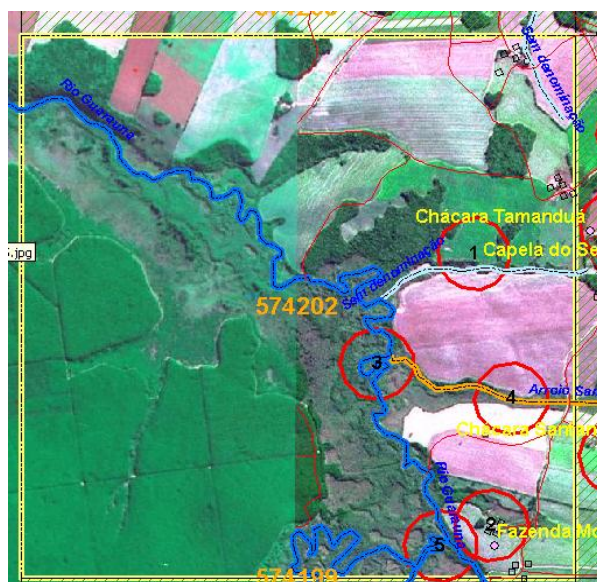

Item	Informante	Idade	Tempo de moradia
3	Diversos moradores	-	-
4	A J K	47	37
	L C	82	82
	E G C	74	74
5	O F S	70	70

Observações:

4- Arroio Santana: foi trabalhado com os moradores e proprietários e atribuído o nome Arroio Santana, visto que são mais de uma chácara que tem essa denominação. Na planta do imóvel Jararaca, título 1020 de 1904 consta Arroio do Cocho.

5- Consta também na planta do imóvel Jararaca, título 1020 de 1904.