

## MAPEAMENTO TOPOGRÁFICO

### Processo de Certificação de Nomes Geográficos

**Projeto:** PNGPR Toponímia passo a passo

**Executores:** IBGE-SC/ITC-PR/SEPL-PR

**Escala:** 1:50.000

**Equipe:** Paulo Roberto Guimarães Leal e Wilson Barbosa

**Nomenclatura da Carta:** MI-2840-4

**Data:** 01/ 09 / 2009

### Nº da Quadrícula: MI-2840-4 PALMEIRA/ **MI-2840-4-NO/ 574205**

Item	Topônimo	Histórico / Alternativo	Comentário pós campo	Situação base
1	PR-438 - Rodovia Plauto Miró Guimarães		Pesquisado site DER	Incluir
2	Arroio da Tafona	Arroio do Moinho (A) Arroio do Faxinal (H)	Confirmado	Manter
3	Arroio Escorrega Bunda	Arroio Lajeado (H)	Dúvida quanto à adoção do nome	Incluir
4	Sem denominação		Pesquisado	Manter
5	Capela Nossa Senhora da Luz		Pesquisado	Incluir
6	Colégio Estadual Dr. Munhoz da Rocha		Pesquisado	Incluir
7	Escola Municipal Profa Maria Elvira Justus Schmidt		Pesquisado	Incluir

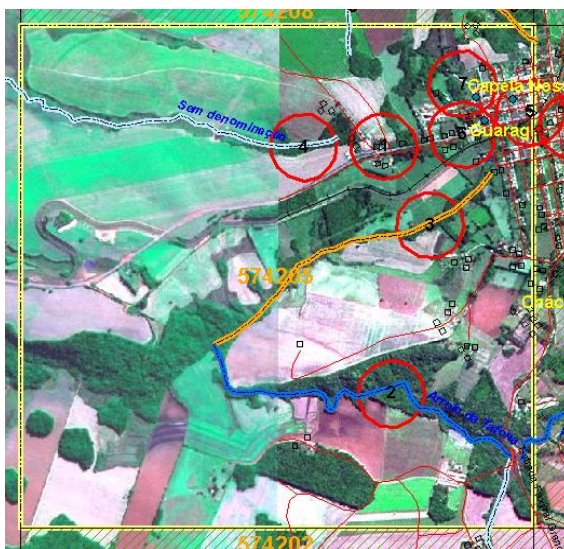

Item	Informante	Idade	Tempo de moradia
1	Não consta informante no relatório de campo		
2	E L H	30	30
	A O	45	45
	F S	42	42
	O F S	70	70
	A J K	47	37
3	Não consta informante no relatório de campo		
5	Não consta informante no relatório de campo		
6	Placa		

7	Placa		
---	-------	--	--

Observações:

1- A fonte foi consultada depois do trabalho de campo, no site do DER-PR
2- Na planta 49 do Terreno Rincão da Laje consta como Arroio do Faxinal, que deverá ser considerado como nome histórico
3 – Este Arroio é conhecido como Escorrega Bunda devido ao lajeado em sua foz no Arroio da Tafona. Os pesquisadores não anotaram os dados do informante nem da data da coleta no relatório bruto de campo. Na planta 164, Imóvel Capão D'Anta, título 124 de 19/06/1897 consta como Arroio Lajeado.