

MAPEAMENTO TOPOGRÁFICO

Processo de Certificação de Nomes Geográficos

Projeto: PNGPR Toponímia passo a passo

Executores: IBGE-SC/ITC-PR/SEPL-PR

Escala: 1:50.000

Equipe: Douglas Ferreira dos Santos, Juvenal Sena Ribeiro, Paulo Roberto Guimarães Leal, Wilson Roberto Barbosa

Nomenclatura da Carta: MI-2840-4

Equipe: Paulo Roberto Guimarães Leal, Wilson Roberto Barbosa

Data: 31/08/2009, 01/09/2009

Nº da Quadrícula: MI-2840-4 PALMEIRA/ **MI-2840-4-NO/ 577205**

Item	Topônimo	Histórico / Alternativo/Gramatical	Comentário pós campo	Situação base
1	Guaragi	Guaraji (G), Bela Vista (H) Entre Rios (H)		Corrigir
2	Chácara São Mateus		Não pesquisada	Manter
3	Arroio Rincão da Laje	Arroio da Laje (A)		Corrigir
4	PR-438 - Rodovia Geni Jesus S. Ribas		Pesquisado site DER	Incluir
5	Arroio da Palmeirinha			Incluir
6	Chácara Santa Terezinha		Não pesquisada	Manter
7	Arroio da Tafona	Arroio do Moinho (A) Arroio do Faxinal (H)		Manter
8	Sem denominação			Manter
9	Sanga do Ranchinho			Incluir

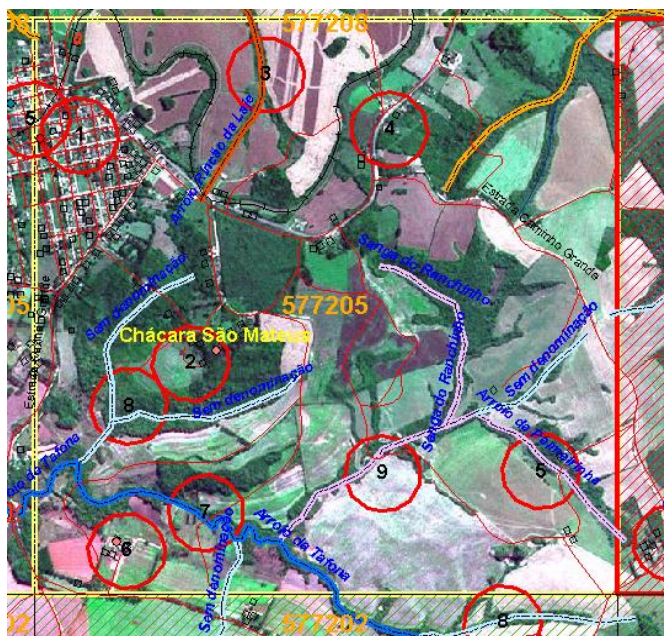

Item	Informante	Idade	Tempo de moradia
1	S S S	36	36
	F S	42	42
	E A	42	42
3	F S	42	42
	C A M		
	E L H	30	30
	O F S	70	70

7	F S	42	42
	A O	45	45

Observações:

1- O distrito de Guaragi por localizar-se entre os <u>Rios Guaraúna</u> e <u>Tibagi</u> teve o nome atribuído pela junção do prefixo <u>Guará</u> do Rio <u>Guaraúna</u> mais o sufixo <u>Gi</u> do Rio <u>Tibagi</u> e comentou também que o Guaragi foi município.
4- A fonte foi consultada depois do trabalho de campo, no site do DER-PR
5- Consta na planta do imóvel Palmeirinha do CD, título 1700 de 31/07/1912
7- Na planta 49 do Terreno Rincão da Laje consta como Arroio do Faxinal, que deverá ser considerado como nome histórico.
9- Consta na planta 49 do Terreno Rincão da Laje