

MAPEAMENTO TOPOGRÁFICO

Processo de Certificação de Nomes Geográficos

Projeto: PNGPR Toponímia passo a passo

Executores: IBGE-SC/ITC-PR/SEPL-PR

Escala: 1:50.000

Equipe: Douglas Ferreira dos Santos, Juvenal Sena Ribeiro, Paulo Roberto Guimarães Leal, Wilson Roberto Barbosa.

Nomenclatura da Carta: MI-2840-4

Data: 28/08/2009, 01/09/2009, 04/09/2009

Equipe: Paulo Roberto Guimarães Leal, Wilson Roberto Barbosa

N° da Quadrícula: MI-2840-4 PALMEIRA/ **MI-2840-4-NO/ 580199**

Item	Topônimo	Histórico / Alternativo	Comentário pós campo	Situação base
1	Arroio Moranga			Incluir
2	Sem denominação			Manter
3	Arroio Aterrado de Pedra	Ribeirão Aterrado de Pedra (H)	Confirmado	Manter
4	Vila Rural Guaragi		Vila Rural	Incluir
5		Chácara Nova Esperança (H)	Não pesquisado	Histórico?
6	Moranga			Incluir

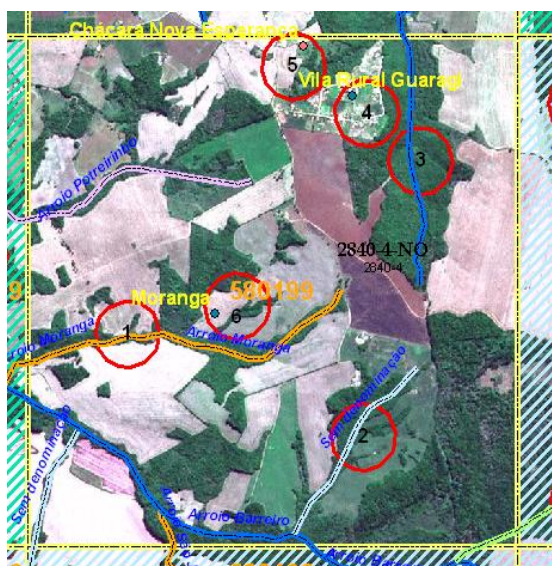

Item	Informante	Idade	Tempo de moradia
4	L M C	50	4
3	Luiz C	82	82
	E G C	74	74
	C R C	51	51
6	E L V	52	34
	E L H	30	30
	A O	45	45

Observações:

1 – Não consta no relatório bruto referência a informantes. Nome foi dado em função da localidade?

3 – Na planta do imóvel Aterrado de Pedra, título 1808 de 1913, consta como Ribeirão Aterrado de Pedra.

4- A classificação para a localidade deverá ser avaliada se será Lugarejo ou Nome Local pois não dispõe nem em parte dos serviços ou equipamentos enunciados para um Povoado ainda que forma um aglomerado