

## MAPEAMENTO TOPOGRÁFICO

### Processo de Certificação de Nomes Geográficos

**Projeto:** PNGPR Toponímia passo a passo

**Executores:** IBGE-SC/ITC-PR/SEPL-PR

**Escala:** 1:50.000

**Equipe:** Douglas Ferreira dos Santos, Juvenal Sena

**Nomenclatura da Carta:** MI-2840-4

Ribeiro, Paulo Roberto Guimarães Leal e Wilson

Roberto Barbosa

**Data:** 28/08/2009

**Nº da Quadrícula:** MI-2840-4 PALMEIRA/ **MI-2840-4-NO/ 583196**

Item	Topônimo	Histórico / Alternativo / Erro	Comentário pós campo	Situação base
1	Ribeirão do Tabuleiro	Arroio Tabuleiro (A) Rio Tabuleiro (A)		Corrigir
2	Arroio Barreiro	Arroio do Barreiro (A)	Confirmado	Manter
3	Estrada Fazenda Santo Antônio do Tesourão			Incluir

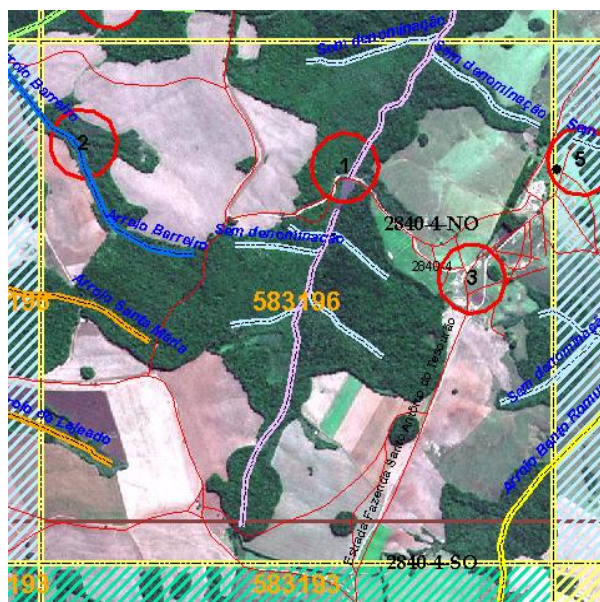

Item	Informante	Idade	Tempo de moradia
2	F S	42	42
	O F S	70	70
	E L V	52	34
	L C	82	

#### Observações:

1- Não foi encontrado o topônimo Arroio Tabuleiro para esse curso d'água. Como na lei de criação do município de Palmeira consta Ribeirão do Tabuleiro entendemos prudente manter esse nome. No mapa histórico de 1953 consta como Rio Tabuleiro e no mapeamento sistemático Arroio Tabuleiro que serão considerados nomes alternativos. Não há dados do cadastro dominial nessa área.