

MAPEAMENTO TOPOGRÁFICO

Processo de Certificação de Nomes Geográficos

Projeto: PNGPR Toponímia passo a passo

Executores: IBGE-SC/ITC-PR/SEPL-PR

Escala: 1:50.000

Equipe: Izabella Maria Swierczynski, Paulo Roberto Guimarães Leal, Wilson Roberto Barbosa, Juvenal Sena Ribeiro

Nomenclatura da Carta: MI-2840-4

Equipe: Douglas Ferreira dos Santos, Juvenal Sena Ribeiro, Paulo Roberto Guimarães Leal e Wilson Roberto Barbosa

Data: 26/08/2009 e 28/08/2009

Nº da Quadrícula: MI-2840-4 PALMEIRA/ **MI-2840-4-NO/ 586196**

Item	Topônimo	Histórico / Alternativo / Erro	Comentário pós campo	Situação base
1	Campo do Meio			Incluir
2	Sem denominação			Manter
3	Sem denominação			Manter
4	Arroio Bento Remor	Arroio do Meio (A)		Corrigir
5	Fazenda Santo Antônio do Tesourão			Manter
6	Estrada do Corredor para Papagaios Novos			Incluir
7	Capela Nossa Senhora Aparecida			Incluir

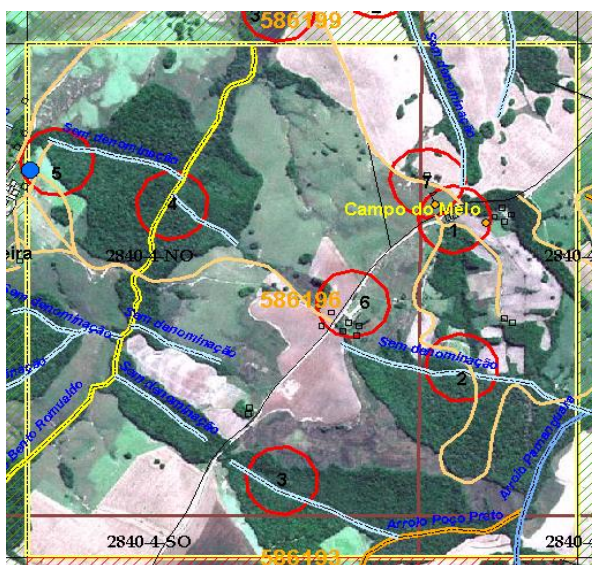

Item	Informante	Idade	Tempo de moradia
1	Prof E		
	L K	73	73
	J B	79	76
	C K	50	
4	J B	79	76
	S K	48	
	V R	51	30
	C K	50	
	B G	80	80
	P G	85	85
	H R M	39	28
A R	54		

4 (A)	H R M	39	28
5	N J K	72	37
7	S K	48	

Observações:

4- O nome Arroio Bento Remor apareceu 8 vezes, sendo assim necessário alterar o nome dado na carta anterior.

5- propriedade rural centenária; informou que o nome dado foi em homenagem a Santo Antônio, devido a uma rocha esculpida pela própria natureza e localizada dentro da propriedade, onde no local a comunidade próxima vai com frequência orar numa gruta com várias imagens de Santo Antônio. O termo Tesourão foi atribuído em razão de uma lenda de que havia um tesouro dentro da fazenda e também para diferenciar de outras propriedade rurais com o mesmo nome.