

MAPEAMENTO TOPOGRÁFICO

Processo de Certificação de Nomes Geográficos

Projeto: PNGPR Toponímia passo a passo

Executores: IBGE-SC/ITC-PR/SEPL-PR

Escala: 1:50.000

Equipe: Luiz Sebastião de Almeida, Paulo Leal e

Wilson Roberto Barbosa

Nomenclatura da Carta: MI-2840-4

Data: 02/09/2009

Nº da Quadrícula: MI-2840-4 PALMEIRA/ MI-2840-4-NO/ 586205

Item	Topônimo	Histórico / Alternativo / Erro	Comentário pós campo	Situação base
1	Desconsiderar			
2	Capela Senhor Bom Jesus de Iguape			Incluir
3	Sem denominação			Manter
4	Sem denominação			Manter
5	Arroio da Ponte Velha			Incluir
6	Sem denominação			Manter

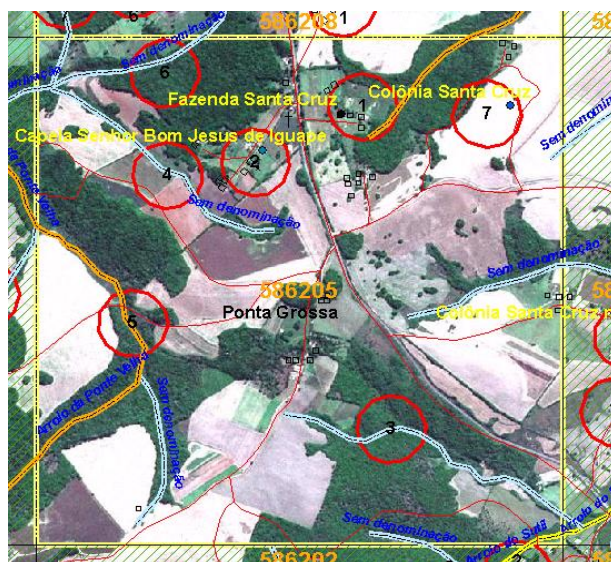

Item	Informante	Idade	Tempo de moradia
2	ARGK	86	86
5	AKS	61	61