

MAPEAMENTO TOPOGRÁFICO

Processo de Certificação de Nomes Geográficos

Projeto: PNGPR Toponímia passo a passo

Executores: IBGE-SC/ITC-PR/SEPL-PR

Escala: 1:50.000

Equipe: Carlos Roberto Fernandes Pinto, Douglas Ferreira dos Santos, Gislene Lessa, Izabella Maria Swierczynski, Juvenal Sena Ribeiro, Paulo Roberto Guimarães Leal e Wilson Barbosa

Nomenclatura da Carta: MI-2840-4

Data: 21/08/2009 e 24/08/2009

Nº da Quadrícula: MI-2840-4 PALMEIRA/ **MI-2840-4-SE/ 589184**

| Item | Topônimo | Histórico / Alternativo / Erro | Comentário pós campo | Situação base |
|------|--------------------|--------------------------------|----------------------|---------------|
| 1 | Arroio Mandaçaia | Rio Minguinho (H) | Dúvidas | Dúvida |
| 2 | Arroio Samambaia | | Não confirmado | Manter |
| 3 | Pinheiral de Baixo | | Confirmado / Placas | Manter |
| 4 | Sem denominação | | Pesquisado | Manter |
| 5 | Arroio Samambaia | | Não confirmado | Manter |
| 6 | Arroio Pinheiral | | Não confirmado | Incluir |
| 7 | Granja São Jorge | | Placa | Incluir |
| 8 | Igreja São José | | | Incluir |

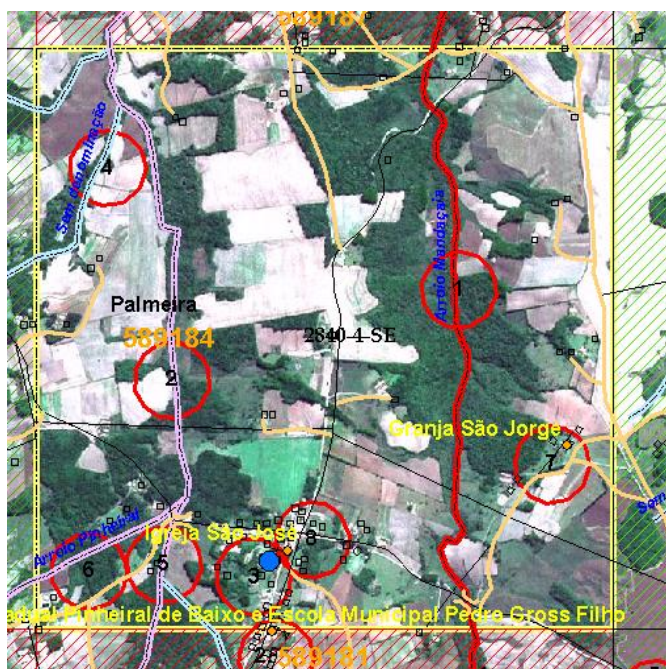

| Item | Informante | Idade | Tempo de moradia |
|------|------------|-------|------------------|
| 1 | L C | | |
| | J S | | |

Observações:

1 - Sr L não confirmou os nomes mas adota as da carta topográfica. Disse que o Rio Minguinho era o Mandaçaia. Era essa a denominação e existia uma placa antes da concessionária.
 Segundo Sr J, Rio Mandaçaia é conhecido como Rio Minguinho. Havia placa antiga identificando. Como há outro curso d'água como Arroio Minguinho na carta, poderemos manter como histórico o nome Rio Minguinho. O nome mandaçaia está registrado na carta topográfica, há a localidade de Mandaçaia. Possivelmente não seria adequada uma mudança devida à sinalização na rodovia. Necessário decisão final.

2 e 5- consta nas plantas dos imóveis Samambaia (processo 1523 ap, título 788 de 15/01/1903), Pinheiral de Baixo (processo 1613 DGTC , título 891 de agosto de 1903) e Pinheiral (título 1106 de 03/03/1905)

6- Consta na planta do imóvel Samambaia (processo 1523 ap, título 788 de 15/01/1903)

Devido a alguns elementos cartográficos não terem sido confirmados na campanha agosto/setembro 2009 por razões específicas, caberá uma análise mais apurada.