

MAPEAMENTO TOPOGRÁFICO

Processo de Certificação de Nomes Geográficos

Projeto: PNGPR Toponímia passo a passo

Executores: IBGE-SC/ITC-PR/SEPL-PR

Escala: 1:50.000

Equipe: Carlos Roberto Fernandes Pinto, Douglas Ferreira dos Santos, Gislene Lessa, Izabella Maria Swierczynski, Juvenal Sena Ribeiro, Paulo Roberto Guimarães Leal e Wilson Roberto Barbosa

Nomenclatura da Carta: MI-2840-4

Data: 20/08/2009

Nº da Quadrícula: MI-2840-4 PALMEIRA/ **MI-2840-4-SE/ 595184**

Item	Topônimo	Histórico / Alternativo / Erro	Comentário pós campo	Situação base
1	Arroio Minguinho			Manter
2	Santa Quitéria		Placa na PR-151 km 396	Manter
3	PR-151- Rodovia Prefeito João Batista Distefano		Placa com o nome da rodovia - foto	Incluir
4	Sem denominação			Manter
5	Sem denominação			Manter
6	Fazenda Sinoda II			Manter
7	Fazenda Sinoda I			Manter
8	Sem denominação			Manter
9	Sítio Minguinho		Placa	Incluir

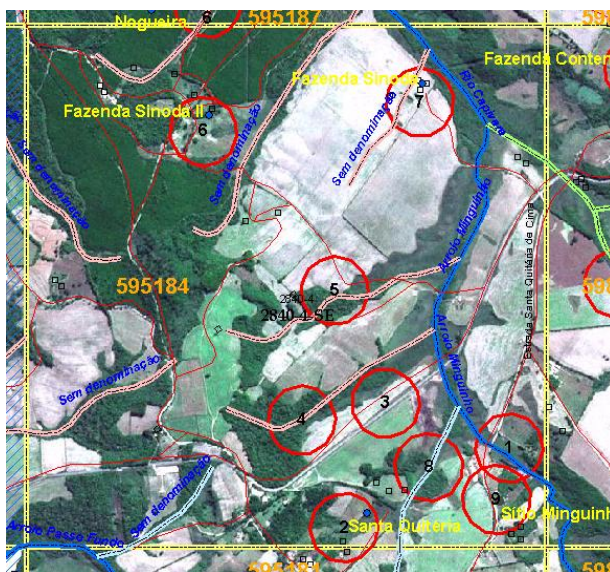

Item	Informante	Idade	Tempo de moradia
1	N	40	40
	L S K	58	58
	L F K	30	30
6	Filho do Sr. A I P P		

Observações:

3- A fonte foi consultada depois do trabalho de campo: site do DER. Consta placa com o nome na rodovia.