

MAPEAMENTO TOPOGRÁFICO

Processo de Certificação de Nomes Geográficos

Projeto: PNGPR Toponímia passo a passo

Executores: IBGE-SC/ITC-PR/SEPL-PR

Escala: 1:50.000

Equipe: Carlos Roberto Fernandes Pinto, Douglas Ferreira dos Santos, Gislene Lessa, Izabella Maria Swierczynski, Juvenal Sena Ribeiro, Paulo Roberto Guimarães Leal e Wilson Roberto Barbosa

Nomenclatura da Carta: MI-2840-4

Data: 20/08/2009

Nº da Quadricula: MI-2840-4PALMEIRA/ **MI-2840-4-SE/ 598181**

Item	Topônimo	Histórico / Alternativo / Erro	Comentário pós campo	Situação base
1	Arroio Serrinha		Não confirmado	Manter
2	Fazenda Floresta		Confirmado	Manter

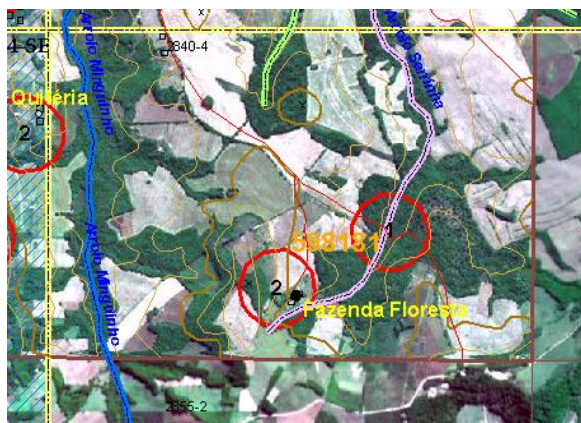

Item	Informante	Idade	Tempo de moradia
2	L S K	58	

Observações:

1 – Não foi confirmado o nome Arroio Serrinha, mas consta na carta MI-2840-4 jpg 1980