

MAPEAMENTO TOPOGRÁFICO

Processo de Certificação de Nomes Geográficos

Projeto: PNGPR Toponímia passo a passo

Executores: IBGE-SC/ITC-PR/SEPL-PR

Escala: 1:50.000

Equipe: Carlos Roberto Fernandes Pinto, Douglas Ferreira dos Santos, Gislene Lessa, Izabella Maria Swierczynski, Juvenal Sena Ribeiro, Paulo Roberto Guimarães Leal e Wilson Roberto Barbosa

Nomenclatura da Carta: MI-2840-4

Data: 20/08/2009

Nº da Quadrícula: MI-2840-4 PALMEIRA/ **MI-2840-4-SE/ 598187**

Item	Topônimo	Histórico / Alternativo / Erro	Comentário pós campo	Situação base
1	Arroio da Vargem			Manter
2	Asilo Acelino Teixeira de Oliveira	Lar Acelino (A)		Incluir
3	Sem denominação			Manter
4	Sem denominação			Manter
5	Bairro Colônia Francesa	Colônia Francesa (H)	Bairro – perímetro urbano	Incluir
6	Rio Monjolo	Rio Monjolinho (E)		Corrigir
7	Sem denominação			Manter
8	Colônia Francesa		Nome local	Incluir

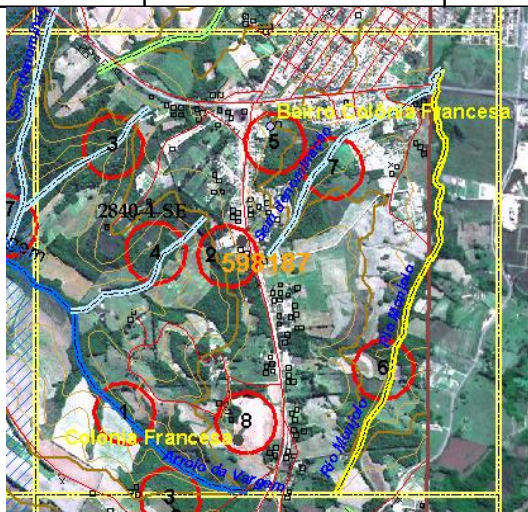

Item	Informante	Idade	Tempo de moradia
1	D B	+/- 70	
2	Placa no local		
5	Pessoas no Restaurante Boi na Brasa		
6	P H	70	
	*M I B K		
	*M K		
	*M V M		
8	*V O M		
	D B	+/- 70	
	O B	+/- 70	

Observações:

5- Ainda não é um bairro oficial porque a prefeitura não legalizou. O nome local ainda permaneceu e originou o nome do bairro.

6 – O Rio Monjolo encontra com o Rio Forquilha próximo ao Museu. Há placas e é muito conhecido. Ninguém citou o nome Rio Monjolinho como consta na folha vetorial.* Membros do IHGP.