

## MAPEAMENTO TOPOGRÁFICO

### Processo de Certificação de Nomes Geográficos

**Projeto:** PNGPR Toponímia passo a passo

**Executores:** IBGE-SC/ITC-PR/SEPL-PR

**Escala:** 1:50.000

**Equipe:** Carlos Roberto Fernandes Pinto, Douglas Ferreira dos Santos, Gislene Lessa

**Nomenclatura da Carta:** MI-2840-4

**Equipe:** Douglas Ferreira dos Santos, Gislene Lessa, Juvenal Sena Ribeiro

**Data:** 26/08/2009 e 31/08/2009

**Nº da Quadrícula:** MI-2840-4 PALMEIRA/ **MI-2840-4-SE/ 598190**

Item	Topônimo	Histórico / Alternativo / Erro	Comentário pós campo	Situação base
1	Arroio do Colégio Agrícola			Incluir
2	Sem denominação			Manter
3	Arroio da Baronesa	Arroio Bêntico (E) Arroio do Sítio (A)		Corrigir
4	Rio Forquilha			Incluir

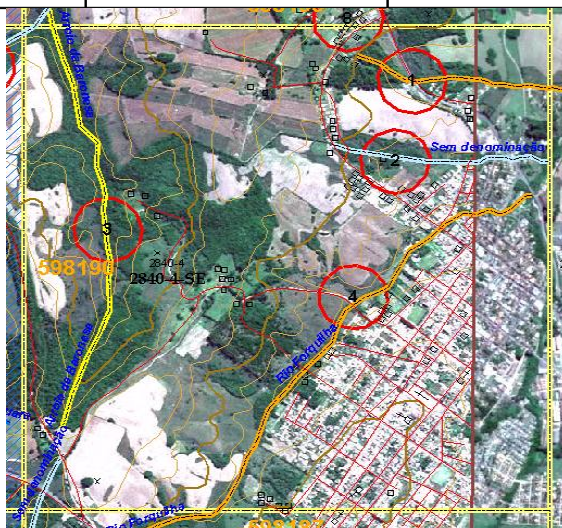

Item	Informante	Idade	Tempo de moradia
1	Mapa urbano estatístico IBGE		
	J C G		
	A G		
3	C K	53	
	A H	26	
	P H	70	
	A B	65	

**Observações:**

1 - J C G Diretor Administrativo do Colégio Agrícola Estadual Getúlio Vargas e A G Diretor Pedagógico. Não confirmaram nomes de arroios, mas aceitaram a denominação de Arroio do Colégio Agrícola. Ficamos de retornar com o objetivo de “batizar” outro arroio próximo.

3- Nenhum dos entrevistados ouviram falar de arroio Bêntico. Por ser comum a denominação de arroio associado à localidade mais próxima, uma hipótese para esse nome constar na carta é que possa ter havido troca de letra na denominação do arroio, querendo associá-lo à Colônia Benfica – BENTICO. O S S que reconheceu o nome e é usuário da carta topográfica.

Alguns entrevistados citaram como nome alternativo Arroio do Sítio, esse nome consta na planta do imóvel Benfica, título 1514, processo 1627, sentença homologada em 06/05/1966.

4 – Placa na estrada. Dentro do perímetro urbano de Palmeira