

## MAPEAMENTO TOPOGRÁFICO

### Processo de Certificação de Nomes Geográficos

**Projeto:** PNGPR Toponímia passo a passo

**Executores:** IBGE-SC/ITC-PR/SEPL-PR

**Escala:** 1:50.000

**Equipe:** Carlos Roberto Fernandes Pinto, Douglas Ferreira dos Santos, Gislene Lessa

**Nomenclatura da Carta:** MI-2840-4

**Data:** 26/08/2009

**Nº da Quadrícula: MI-2840-4 PALMEIRA/ MI-2840-4-SE/ 598193**

Item	Topônimo	Histórico / Alternativo / Erro	Comentário pós campo	Situação base
1	Chácara São João		Conferido	Manter
2	Chácara Dona Judith		Não pesquisado	Manter
3	Sem denominação		Pesquisado	Manter
4	Sem denominação		Pesquisado	Manter
5	Arroio Fortaleza		Não confirmado	Incluir
6	Colégio Agrícola Estadual Getúlio Vargas			Incluir
7	Arroio Barro Vermelho	Sanga Invernadinha (H)		Incluir
8	Chácara Morro Vermelho			Incluir

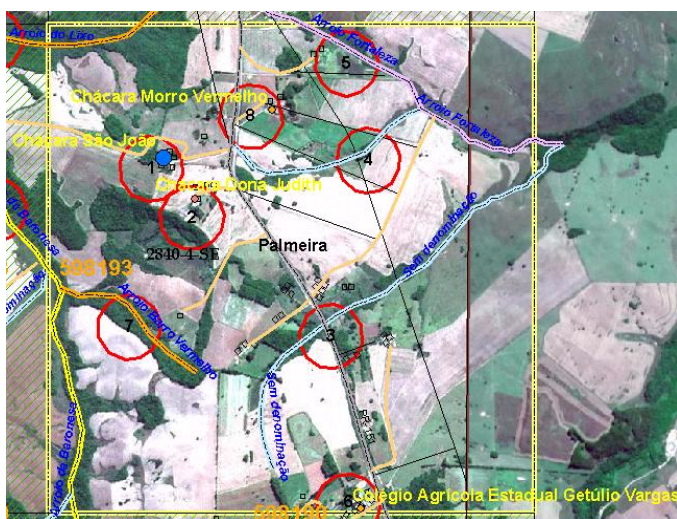

Item	Informante	Idade	Tempo de moradia
1	A H	26	
6	J C G		
	A G		
7	S S		
8	P H	70	

**Observações:**

5- Consta como Arroio Fortaleza na planta do imóvel Benfica, processo 1627, título 1514 de 06/06/1910, homologado em 06/05/1966. Consta na planta do imóvel Capão Bonito, homologado em 30/04/1927

7- Nome pelo qual os militares reconhecem o arroio, está totalmente contido na área do quartel. Na planta do imóvel Benfica, processo 1627, título 1514 de 06/06/1910, homologado em 06/05/1966 consta como Sanga Invernadinha.