

## MAPEAMENTO TOPOGRÁFICO

### Processo de Certificação de Nomes Geográficos

**Projeto:** PNGPR Toponímia passo a passo

**Executores:** IBGE-SC/ITC-PR/SEPL-PR

**Escala:** 1:50.000

**Equipe:** Carlos Roberto Fernandes Pinto, Douglas Ferreira dos Santos, Gislene Lessa, Izabella Maria Swierczynski, Juvenal Sena Ribeiro, Paulo Roberto Guimarães Leal, e Wilson Barbosa

**Nomenclatura da Carta:** MI-2840-4

**Data:** 25 / 08 / 2009

**Nº da Quadrícula:** MI-2840-4 PALMEIRA/ **MI-2840-4-SO/ 574184**

Item	Topônimo	Histórico / Alternativo	Comentário pós campo	Situação base
1	Queimadas	-	Deslocar ponto, confirmado	Corrigir geo
2	Rio Santa Clara	Arroio do Campestre (H) Arroio Grande (H)	Há placa na estrada, alterado	Corrigir
3	Riacho do Lajeado		Não confirmado	Manter
4	Sem denominação	-	Pesquisado	Manter
5	Igreja São Benedito	-	Confirmado	Incluir
6, 7, 9	Rio Santa Clara	Arroio do Campestre (H)	Alterado	Corrigir
8	Arroio Campestrinho	Arroio Campestrinho de Queimadas (A)	Verificar nome alternativo	Corrigir
10	Escola Municipal de Queimadas e Colégio Estadual Henrique Stadler		Pesquisado	Incluir
11	Cemitério de Queimadas		Não pesquisado	Pesquisar

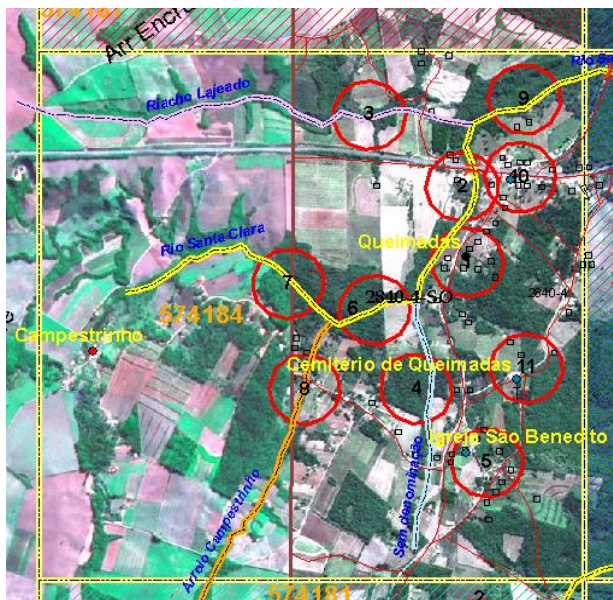

Item	Informante	Idade	Tempo de moradia
1,5,8,9	O S	69	
2,6,7	E G	36	36
	O S	69	
10	Placa		

Observações:

2- No imóvel Gramado Queimado, proc. 1630 ap, titulação 1519, de 10/06/1910, consta como Arroio Grande"

3 - No imóvel Gramado Queimado, proc. 1630 ap, titulação 1519, de 10/06/1910, consta como Riacho do Lajeado

11- Não foi pesquisado o cemitério.