

MAPEAMENTO TOPOGRÁFICO

Processo de Certificação de Nomes Geográficos

Projeto: PNGPR Toponímia passo a passo

Executores: IBGE-SC/ITC-PR/SEPL-PR

Escala: 1:50.000

Equipe: Carlos Roberto Fernandes Pinto, Douglas Ferreira dos Santos, Gislene Lessa, Izabella Maria Swierczynski, Juvenal Sena Ribeiro, Paulo Roberto Guimarães Leal, e Wilson Barbosa

Nomenclatura da Carta: MI-2840-4

Data: 25 / 08 / 2009

Nº da Quadrícula: MI-2840-4 PALMEIRA/ **MI-2840-4-SO/ 577181**

Item	Topônimo	Histórico / Alternativo / Erro	Comentário pós campo	Situação base
1	Correias		Confirmado	Manter
2	Rio São Pedro	Arroio dos Correias (HM), Rio dos Correias (HM) (2855) Rio Guarauninha (H)	Pesquisado	Corrigir
3	Arroio dos Dzierva	Arroio da Escolinha (A)	Pesquisado	Incluir
4	Arroio da Porta		Não confirmado	Incluir
5	Arroio dos Correias		Confirmado	Manter
6	Arroio do Banho	Arroio Passo do Banho (A)	Confirmado	Manter
7		Campestre dos Vieiras(E)	Pesquisado	Excluir

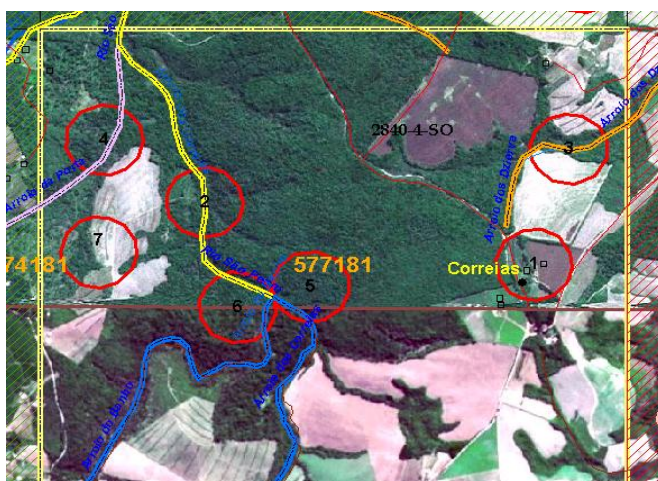

Item	Informante	Idade	Tempo de moradia
2	FR	82	82
	IRS	60	60
3	JS	46	46
	AB	78	36
5	FR	82	82
	IRS	60	60
6	FR	82	82
	IRS	60	60

Observações:

02- O nome Rio São Pedro provavelmente teve origem na denominação do imóvel São Pedro, título 781 de 22/12/1902, processo 1547 DGTC, onde consta o nome de Rio Guarauninha para esse curso d'água. Também nas plantas dos imóveis abaixo relacionados consta como Rio Guarauninha: SAIDS, processo 1589, título 721 em 11/09/1902 Sant'Ana, processo 1623, título 1992 de 14/06/1917

Gramado Queimado, processo 1630, título 1519, 10/06/1910
Campestre, processo 13, sem data

03- Tanto Sr A como Sr J concordam com a denominação de Arroio Dzierva – porque passa no meio da propriedade dos Dzierva
E M B,24 conhece o arroio como Arroio da Escolinha, porque existia uma escola onde hoje está a igreja.

04- Arroio da Porta consta no CD do Imóvel Sant'Ana, processo 1652 DGTC titulação 1852. Não confirmado em campo.

06 - Na planta do imóvel SAIDS consta como Arroio Passo do Banho. Processo 1589 DGTC, titulação 721 em 11/09/1902.