

## MAPEAMENTO TOPOGRÁFICO

### Processo de Certificação de Nomes Geográficos

**Projeto:** PNGPR Toponímia passo a passo

**Executores:** IBGE-SC/ITC-PR/SEPL-PR

**Escala:** 1:50.000

**Equipe:** Izabella Maria Swierczynski , Juvenal Sena  
Ribeiro, Paulo Roberto Guimarães Leal e Wilson  
Roberto Barbosa

**Nomenclatura da Carta:** MI-2840-4

**Data:** 26 / 09 / 2009

**Nº da Quadrícula: MI-2840-4 PALMEIRA/ MI-2840-4-SO/ 577187**

Item	Topônimo	Histórico / Alternativo / Erro	Comentário pós campo	Situação base
1		Refúgio da Vida Silvestre do Rio Tibagi	Não pesquisado	Confirmar
2		Sítio Rio São Pedro	Não pesquisado	Excluir ???
3	Rio São Pedro	Rio Guarauninha (H)	Confirmado	Manter
4	Arroio Itaipu	-	Pesquisado	Incluir
5		Sítio São Pedro Queimadas	Não pesquisado	Excluir ???
6	Sem denominação			-
7	Sem denominação			-
8	Sem denominação			-

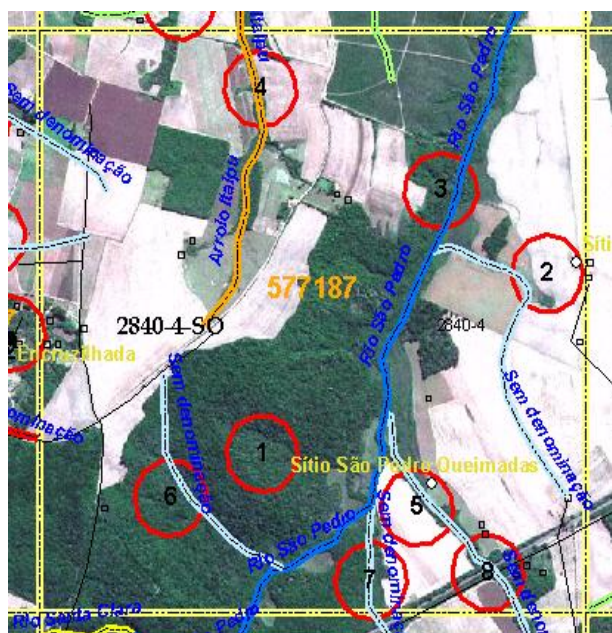

Item	Informante	Idade	Tempo de moradia
3	F R	82	82
	I R S	60	60
4	R S	44	

#### Observações:

03- O nome Rio São Pedro provavelmente teve origem na denominação do imóvel São Pedro, título 781 de 22/12/1902, processo 1547 DGTC, onde consta o nome de Rio Guarauninha para esse curso d'água. Também nas plantas dos imóveis abaixo relacionados consta como Rio Guarauninha: SAIDS, processo 1589, título 721 em 11/09/1902 ; Sant'Ana, processo 1623, título 1992 de 14/06/1917 Gramado Queimado, processo 1630, título 1519, 10/06/1910; Campestre, processo 13, sem data Na folha 2840-3 há outro curso d'água como Rio Guarauninha, que é o mesmo que aparece no mapa municipal histórico de 1953