

## MAPEAMENTO TOPOGRÁFICO

### Processo de Certificação de Nomes Geográficos

**Projeto:** PNGPR Toponímia passo a passo

**Executores:** IBGE-SC/ITC-PR/SEPL-PR

**Escala:** 1:50.000

**Equipe:** Izabella Maria Swierczynski , Juvenal Sena Ribeiro, Paulo Roberto Guimarães Leal e Wilson Barbosa

**Nomenclatura da Carta:** MI-2840-4

**Data:** 26 / 08 / 2009

**Nº da Quadrícula:** MI-2840-4 PALMEIRA/ **MI-2840-4-SO/ 577190**

Item	Topônimo	Histórico / Alternativo / Erro	Comentário pós campo	Situação base
1	Rincão dos Seixas	Rincão dos Coxos (E)	Pesquisado	Corrigir
2	Rio São Pedro	Rio Guarauninha (H)	Confirmado	Manter
3	Rio Guaraúna		Confirmado	Manter
4	Arroio Itaipu		Pesquisado	Incluir
5	Campestre do Rincão		Confirmado	Manter
6	Arroio Itaipu		Pesquisado	Incluir
7	Sem denominação		Pesquisado	-
8	Sem denominação		Pesquisado	-

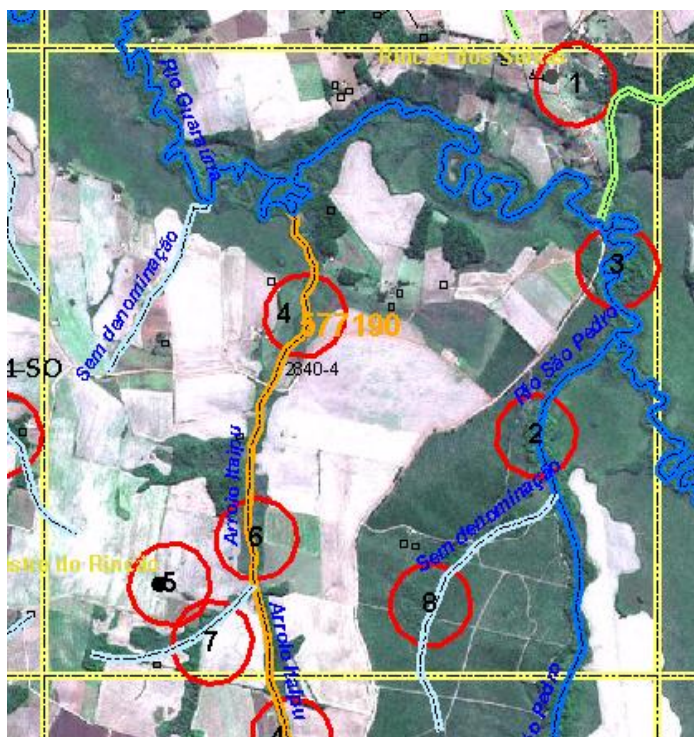

Item	Informante	Idade	Tempo de moradia
1	P J R C	42	2
	R S	44	20
2	O S	69	
	I R S	60	60
	F R	82	82
3	I R S	60	60
	F R	82	82

Item	Informante	Idade	Tempo de moradia
	E A	42	42
4 6	R S	44	20
5	P J R C	42	2
	R S	44	20

**Observações:**

01 – Na carta impressa de 1990 consta como Rincão do Coxos. Na pesquisa o Rincão dos Cochos fica a noroeste desse ponto.

02- O nome Rio São Pedro provavelmente teve origem na denominação do imóvel São Pedro, título 781 de 22/12/1902, processo 1547 DGTC, onde consta o nome de Rio Guarauninha para esse curso d'água. Também nas plantas dos imóveis abaixo relacionados consta como Rio Guarauninha:

SAIDS, processo 1589, título 721 em 11/09/1902

Sant'Ana, processo 1623, título 1992 de 14/06/1917

Gramado Queimado, processo 1630, título 1519, 10/06/1910

Campestre, processo 13, sem data

Na folha 2840-3 há outro curso d'água como Rio Guarauninha, que é o mesmo que aparece no mapa municipal histórico de 1953