

MAPEAMENTO TOPOGRÁFICO

Processo de Certificação de Nomes Geográficos

Projeto: PNGPR Toponímia passo a passo

Executores: IBGE-SC/ITC-PR/SEPL-PR

Escala: 1:50.000

Equipe: Carlos Roberto Fernandes Pinto, Douglas Ferreira dos Santos, Gislene Lessa, Izabella Maria Swierczynski, Juvenal Sena Ribeiro, Paulo Roberto Guimarães Leal e Wilson Barbosa

Nomenclatura da Carta: MI-2840-4

Data: 25/08/2009

Nº da Quadrícula: MI-2840-4 PALMEIRA/ **MI-2840-4-SO/ 580181**

Item	Topônimo	Histórico / Alternativo / Erro	Comentário pós campo	Situação base
1	Rio Guaraúna		Confirmado	Manter
2	Arroio do Monjolo		Não confirmado	Incluir
3	Rio ou Arroio da Prata		Não pesquisado	Dúvida Nome
4	Rio Passo Fundo		Não pesquisado	Manter

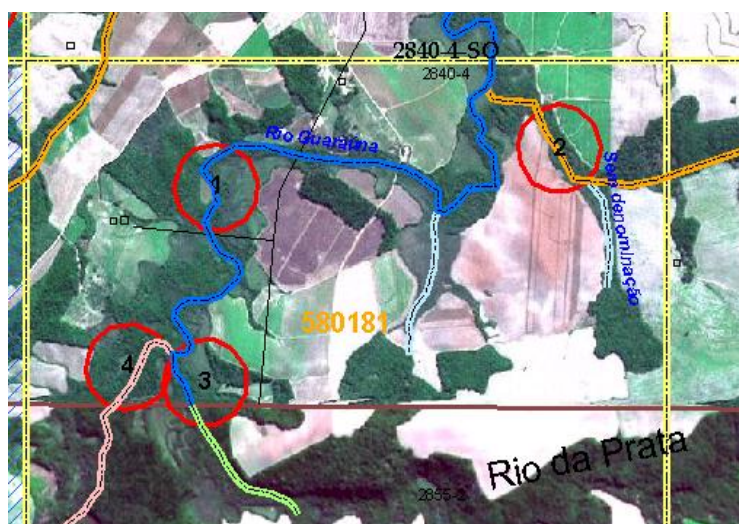

Item	Informante	Idade	Tempo de moradia
1	I R S	60	60
	F R	82	82
	E A	42	42

Observações:

2- Consta no mapa municipal de 1953, consta na planta do imóvel Paiol do Fundo, processo 1525 DGTC, título 519 de 04/07/1901.

3 – Nesse trecho de curso d'água não foi pesquisado em campo. Na planta do imóvel Ezequiel, processo 1905 DGTC, título nº 6 de 03/09/1932 consta como Arroio da Prata; na carta MI-2855-2 consta como Rio da Prata; na planta do imóvel Pinheiral, sentença homologada em 15/10/1891 consta Rio da Prata.

4 – Como a maior parte do curso d'água está na folha 2855-2, não foi feita pesquisa.