

MAPEAMENTO TOPOGRÁFICO

Processo de Certificação de Nomes Geográficos

Projeto: PNGPR Toponímia passo a passo

Executores: IBGE-SC/ITC-PR/SEPL-PR

Escala: 1:50.000

Equipe: Carlos Roberto Fernandes Pinto, Douglas Ferreira dos Santos, Gislene Lessa, Izabella Maria Swierczynski, Juvenal Sena Ribeiro, Paulo Roberto Guimarães Leal e Wilson Barbosa

Nomenclatura da Carta: MI-2840-4

Data: 25/08/2009

Nº da Quadrícula: MI-2840-4 PALMEIRA/ MI-2840-4-SO/ 580184

Item	Topônimo	Histórico / Alternativo / Erro	Comentário pós campo	Situação base
1	Colônia São Pedro	São Pedro (A)		Incluir
2	Arroio dos Dzierva	Arroio da Escolinha (A)		Incluir
3	Sem denominação	-		Manter
4	Rio Guaraúna	-		Manter
5	Arroio Mato Dentro	Arroio Campestre (A)	DúvidaNome	Incluir
6	Igreja São Pedro São Paulo			Incluir
7	Estrada Colônia São Pedro			Incluir

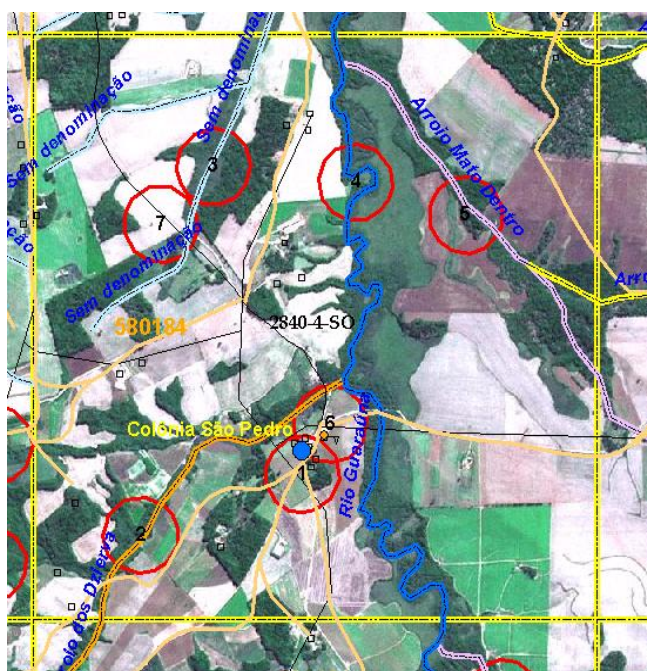

Item	Informante	Idade	Tempo de moradia
1	F D	Não perguntado	Não perguntado
	L M F B	35	7
	A B	78	36
	M I C C	52	
	Z I	39	
	J N	60	60
2	A B	78	36
	J S	46	46
4	I R S	60	60
	F R	82	82

Item	Informante	Idade	Tempo de moradia
	E A	42	42
6	F D	Não perguntado	Não perguntado
7	L M F B	35	

Observações:

2- Tanto seu A como seu J concordam com a denominação de Arroio Dzierva – porque passa no meio da propriedade dos Dzierva

E M B,24 conhece o arroio como Arroio da Escolinha, porque existia uma escola onde hoje está a igreja.

5- Na folha topográfica 2840-4 não consta explicitamente o nome, nesse trecho, pois a toponímia está aplicada antes da confluência entre o dois arroios acima. O nome Arroio Mato Dentro não foi confirmado, mas a análise comparativa considerou válido o Mapa Municipal de Palmeira 1953. O nome Arroio Campestre também não foi confirmado, será mantido como alternativo para esse trecho, porque essa denominação aparece na planta do imóvel Paiol do Fundo, processo 1525 do DGTC titulação de 04/07/1901. Há trechos de curso d'água que receberão apenas a denominação Arroio Campestre. (Rever os dados do cadastro)