

MAPEAMENTO TOPOGRÁFICO

Processo de Certificação de Nomes Geográficos

Projeto: PNGPR Toponímia passo a passo

Executores: IBGE-SC/ITC-PR/SEPL-PR

Escala: 1:50.000

Equipe: Carlos Roberto Fernandes Pinto, Douglas Ferreira dos Santos, Gislene Lessa, Izabella Maria Swierczynski, Juvenal Sena Ribeiro, Paulo Roberto Guimarães Leal e Wilson Barbosa

Nomenclatura da Carta: MI-2840-4

Data: 24/08/2009

Nº da Quadrícula: MI-2840-4 PALMEIRA/ MI-2840-4-SO/ 586184

Item	Topônimo	Histórico / Alternativo / Erro	Comentário pós campo	Situação base
1	Arroio dos Mendes		Não confirmado	Incluir
2	Morro do Macaco		Deslocar ponto	Corrigir
3	Sem denominação			Pesquisado
4	Sem denominação			Pesquisado

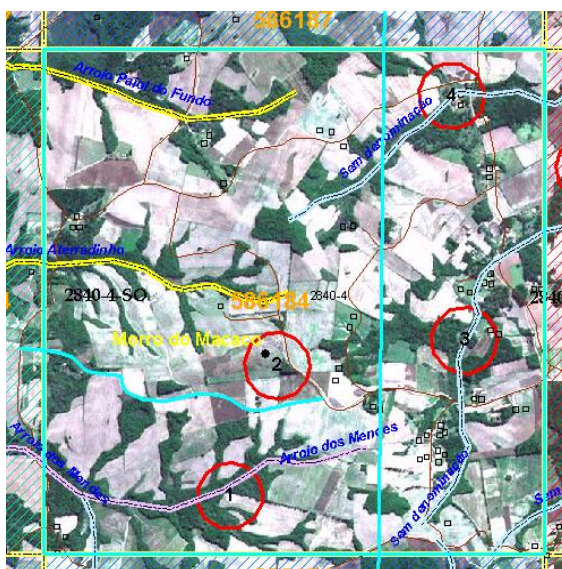

Item	Informante	Idade	Tempo de moradia
2	D W	70	
	E V	26	26

Observações:

1- O Arroio dos Mendes não foi confirmado, mas consta nas plantas dos imóveis Pinheiral, processo 1685 DGTC, titulado n° 1106 em 03/03/1905 e Pinheiral de Baixo, processo 1628 DGTC, titulado 1573 de 02/12/1910.