

## MAPEAMENTO TOPOGRÁFICO

### Processo de Certificação de Nomes Geográficos

**Projeto:** PNGPR Toponímia passo a passo

**Executores:** IBGE-SC/ITC-PR/SEPL-PR

**Escala:** 1:50.000

**Equipe:** Carlos Roberto Fernandes Pinto, Douglas Ferreira dos Santos, Gislene Lessa.

**Nomenclatura da Carta:** MI-2840-4

**Equipe:** Izabella Maria Swierczynski, Juvenal Sena Ribeiro, Paulo Roberto Guimarães Leal e Wilson Barbosa

**Data:** 26/08/2009 e 28/08/2009

### Nº da Quadrícula: MI-2840-4 PALMEIRA/ **MI-2840-4-SO/ 586193**

Item	Topônimo	Histórico / Alternativo / Erro	Comentário pós campo	Situação base
1	Arroio Poço Preto	Arroio Papagaios (A)	Nome histórico no mapa de 1953	Incluir
2	Arroio Poço Preto	Arroio Papagaios Novos (H)		Incluir
3	Arroio Parnanguara	Arroio "Dona Velt" (A1) Arroio dos Mineiros (A2)	Dúvida grafia nome alternativo	Manter / Atualizar
4	Arroio do Abraão	Abraham Flüßen (A)		Manter

Item	Informante	Idade	Tempo de moradia
1	S K	48	48
	V R	51	30
3	S K	48	48
	V R	51	30
	C K	50	
3 (A1)	R E	41	41
	I S	56	56
3 (A3)	C C	43	43
	C S	53	
4	B R	90	
	I S	56	56
	O R	64	
	D D	52	
	P A S	63	

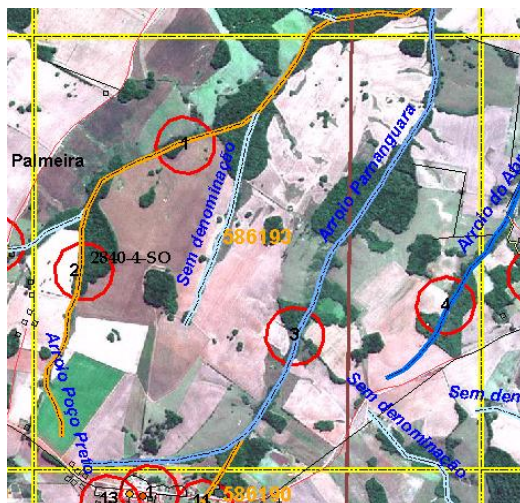

Observações:

1- Na planta do imóvel Papagaios Novos, processo 1537 DGTC, titulação data de 21/12/1942 consta como Arroio Papagaios Novos, assim como no mapa histórico municipal de Palmeira de 1953. Sr. Humberto Gorte, 76 informou o nome alternativo.

3 - A comunidade de Colônia Papagaios Novos / Colônia Russo Alemã não conhece o nome Arroio Parnanguara. Duas pessoas nos informaram um nome em alemão que não ficou muito claro porque não souberam informar a origem do nome.

Sr. I S denominam em nome alemão “Tonã Veltiã” que significa , segundo ele, Arroio Capão de Pinheiro. Sr. R E também citou o nome que soou mais ou menos como: “Tonã Veltiã”

Segundo Sr. E e sua esposa, não é conhecido por Arroio Parnanguara, mas foi mencionado o Arroio da Biquinha como a nascente da “Dona Alemoa”. Obs.: As pessoas não tinham água encanada e nem luz e a “biquinha” era utilizada por toda a comunidade.

Sr. L tem conhecimento de uma mulher com sobrenome Velt, possivelmente Dona Velt, porque capão de pinheiro é “Taunewald”.

Nesse caso, apesar de não termos conseguido identificar a grafia correta do nome em alemão, ficou evidente como uma comunidade de uma margem do curso d'água pode denominar de um jeito e outra comunidade de outro.

Na planta do MUE\_2007 Palmeira (411770110000001) consta a nascente como Córrego dos Mineiros.

Na planta do imóvel Papagaios Novos, processo 1537 DGTC, titulação data de 21/12/1942 consta como Arroio dos Mineiros. Não consta do relatório bruto a menção a esse topônimo, porém deveria constar. porque foi citado em reuniões do grupo.

4 – A comunidade alemã costuma chamar o curso d'água também pelo seu nome em alemão.