

MAPEAMENTO TOPOGRÁFICO

Processo de Certificação de Nomes Geográficos

Projeto: PNGPR Toponímia passo a passo

Executores: IBGE-SC/ITC-PR/SEPL-PR

Escala: 1:50.000

Equipe: Paulo Roberto Guimarães Leal, Wilson Roberto Barbosa

Nomenclatura da Carta: MI-2840-4

Data: 04/09/2009

Nº da Quadrícula: MI-2840-4 PALMEIRA/ **MI-2840-4-NO/ 580205**

Item	Topônimo	Histórico / Alternativo	Comentário pós campo	Situação base
1	Arroio Mato Queimado			Incluir
2	Cerâmica São Sebastião	Cerâmica Santo Antônio (E) Bacaitava – nome histórico.	Nome local	Incluir
3	Arroio Santa Rita			Manter
4	Sem denominação			Manter
5	Arroio Olho D'Água São João Maria	Arroio da Olaria (H)		Incluir
6	Igreja São Sebastião			Incluir
7	Sem denominação			Manter
8	Estrada Caminho Grande			Incluir
9	Estrada Mato Queimado			Incluir
10	Pesqueiro São Francisco			Incluir

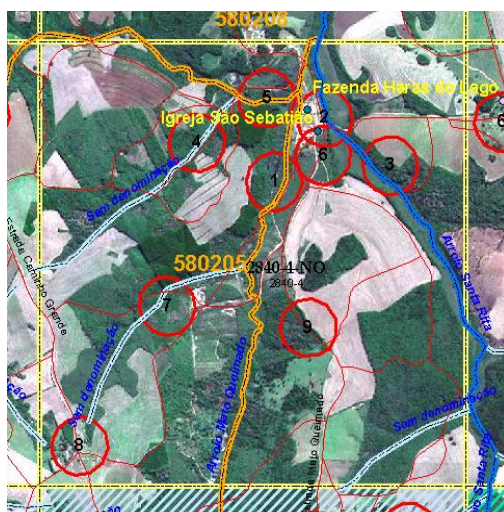

Item	Informante	Idade	Tempo de moradia
2	A O	45	45
	A R	54	
3	A O	45	45
	E S	70	4
	F S	42	42
	B G	80	80
	O F S	70	70
	J A	62	40
	H R M	39	28
5	A O	45	45
8	O F S	70	70

Observações:

1- De acordo com o Sr. E o pescador é utilizado para pesca esportiva; não soube informar nomes de cursos de água próximos, inclusive aquele em que a água é utilizada para os tanques (viveiros de peixes). Nesse sentido a equipe comentou que nas entrevistas realizadas anteriormente com as comunidades próximas o local é conhecido por Mato Queimado (Nome Local) e com base nisso se poderia nomear também de Arroio Mato Queimado, o curso de água afluente da margem esquerda do Arroio Santa Rita. (04/09/2009)

2- O nome correto era Cerâmica São Sebastião. A empresa não existe mais e o nome está sendo adotado como nome local.

5- No cadastro dominial, planta do terreno Baicaitava, , número 72, consta como Arroio da Olaria.

8- Consta na planta do imóvel Palmeirinha do CD, título 1700 de 31/07/1912. O lote 172, título 1091 de 20/10/1915 refere-se ao Imóvel Caminho Grande.